Documentation SERVA

Serva est un logiciel qui sert à créer des petits serveurs pour plusieurs utilités comme le partage de fichiers en réseau, la mise en place de serveur DNS ou DHCP, etc. C'est un logiciel très simple d'utilisation qui peut être mis sur un Windows 10 classique tout comme un Windows Serveur.

Dans cette documentation, nous allons utiliser sa fonction PXE pour du déploiement d'OS en réseau.

Mise en place de Serva

Pour accéder aux paramètres, il faut cliquer sur le logo Serva en haut à gauche.

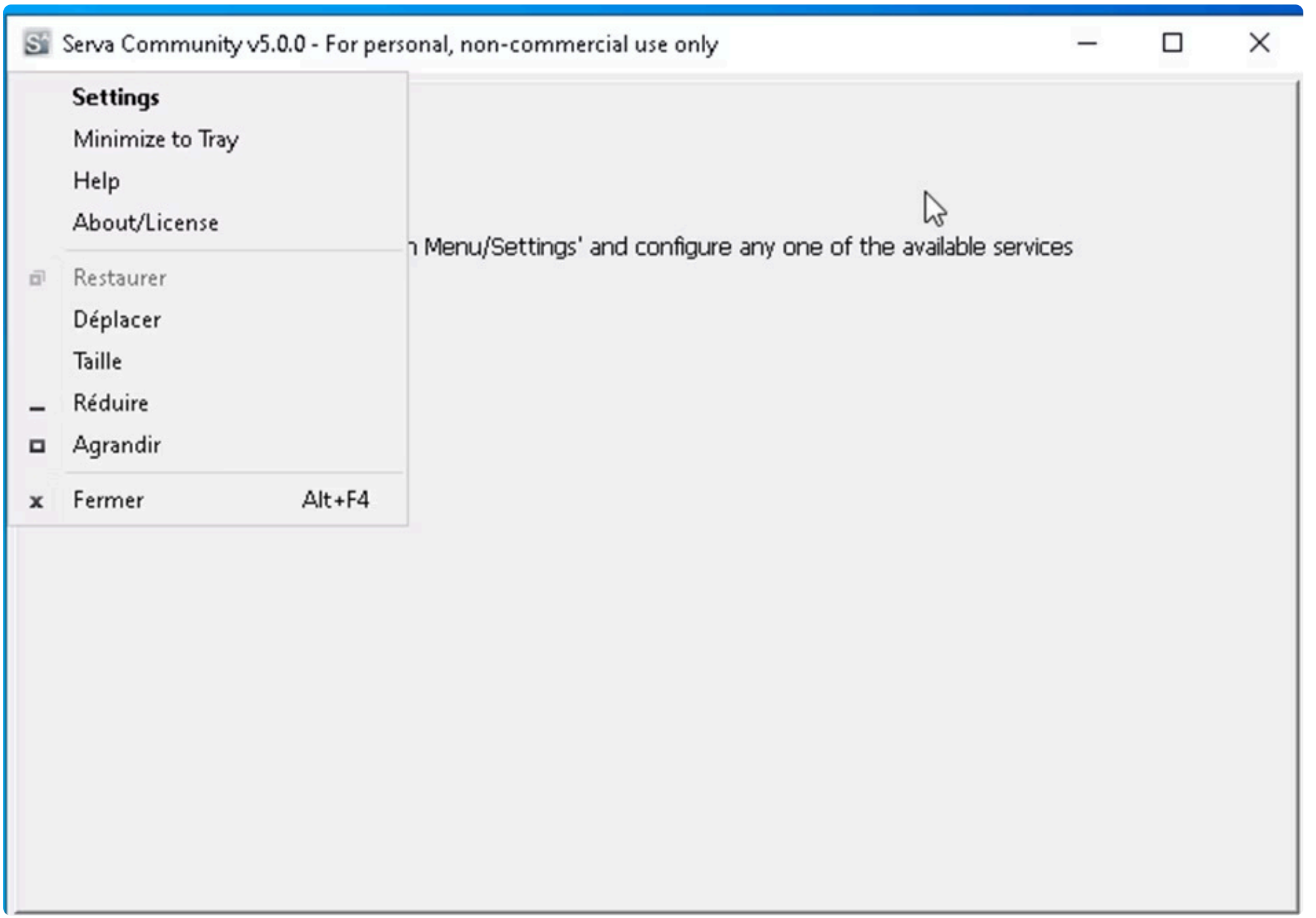

Configuration TFTP et DHCP

Pour mettre en place le pxe, il faut activer deux services :

- TFTP (Trivial File Transfer Protocol) étant un protocole permettant le transfert de fichier par le réseau et qui nous servira donc à donner une image d'OS à un client,
- DHCP, car si une machine n'a pas d'IP attribué dans le réseau, elle ne trouvera jamais notre machine Serva, il est donc important de mettre un serveur DHCP pour qu'elle se voit attribuer une IP à son démarrage

Paramètres TFTP

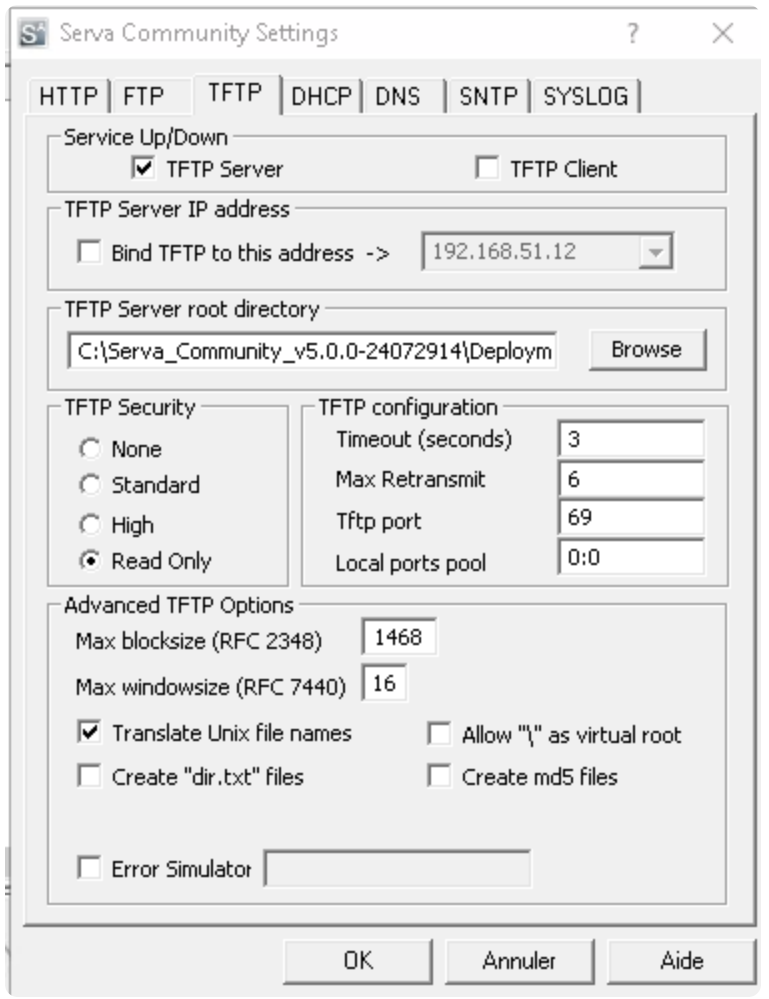

Paramètres DHCP

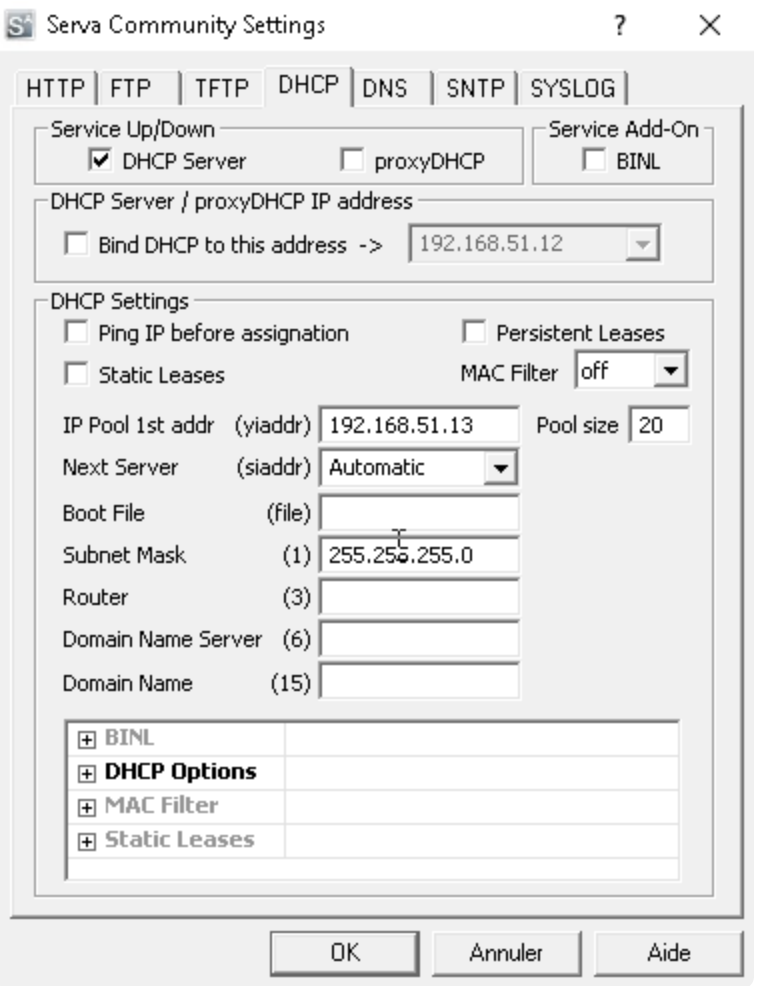

Pour appliquer les paramètres, il faut **fermer puis réouvrir Serva**. Cela va créer le dossier root du serveur TFTP avec plusieurs sous dossiers à l'interieur.

Partage du dossier WIA_WDS

Après le redémarrage de Serva, il faut activer le partage du dossier `WIA_WDS` , en renommant ce partage `WIA_WDS_SHARE`, dans lequel on assignera un utilisateur avec les droits en lecture (dans ce cas, j'ai crée un user "deploy").

> Cette étape est destiné à ajouter une demande d'authentification au moment du déploiement de l'image et n'est donc pas nécessaire mais recommandé.

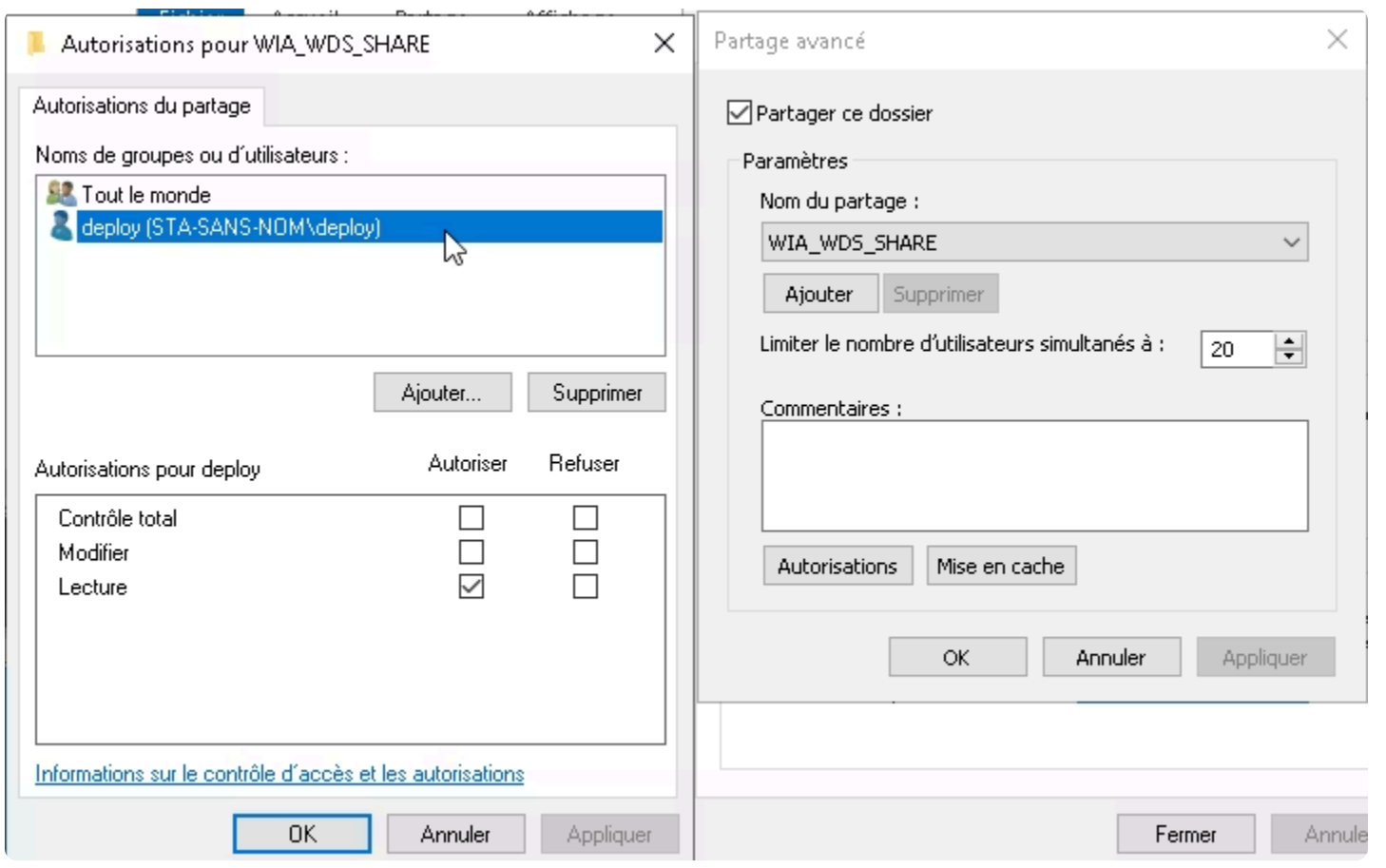

Ajout d'une image OS dans le serveur

> Si l'image est dans un `.iso`, il faudra **extraire son contenu** dans le dossier.

Pour mettre une image dans le serveur, il suffit de créer un dossier dans le `WIA_WDS`, qui portera le nom souhaité de l'image. Dans ce dossier il faudra y mettre l'image.

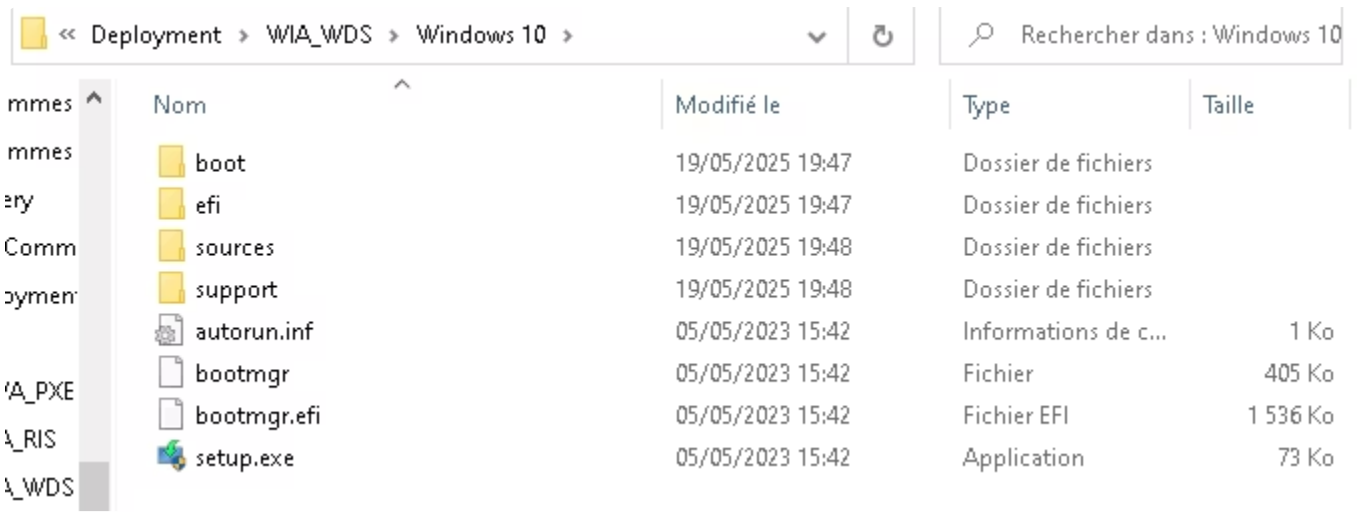

Déploiement sur la machine cliente

Pour que les modification soit prise en compte il faut une fois de plus redémarrer Serva,

Ensuite, il faut allumer une machine dans le même réseau que la machine Serva et sélectionner boot PXE, c'est une touche qui peut changer en fonction des fabricant d'ordinateur.

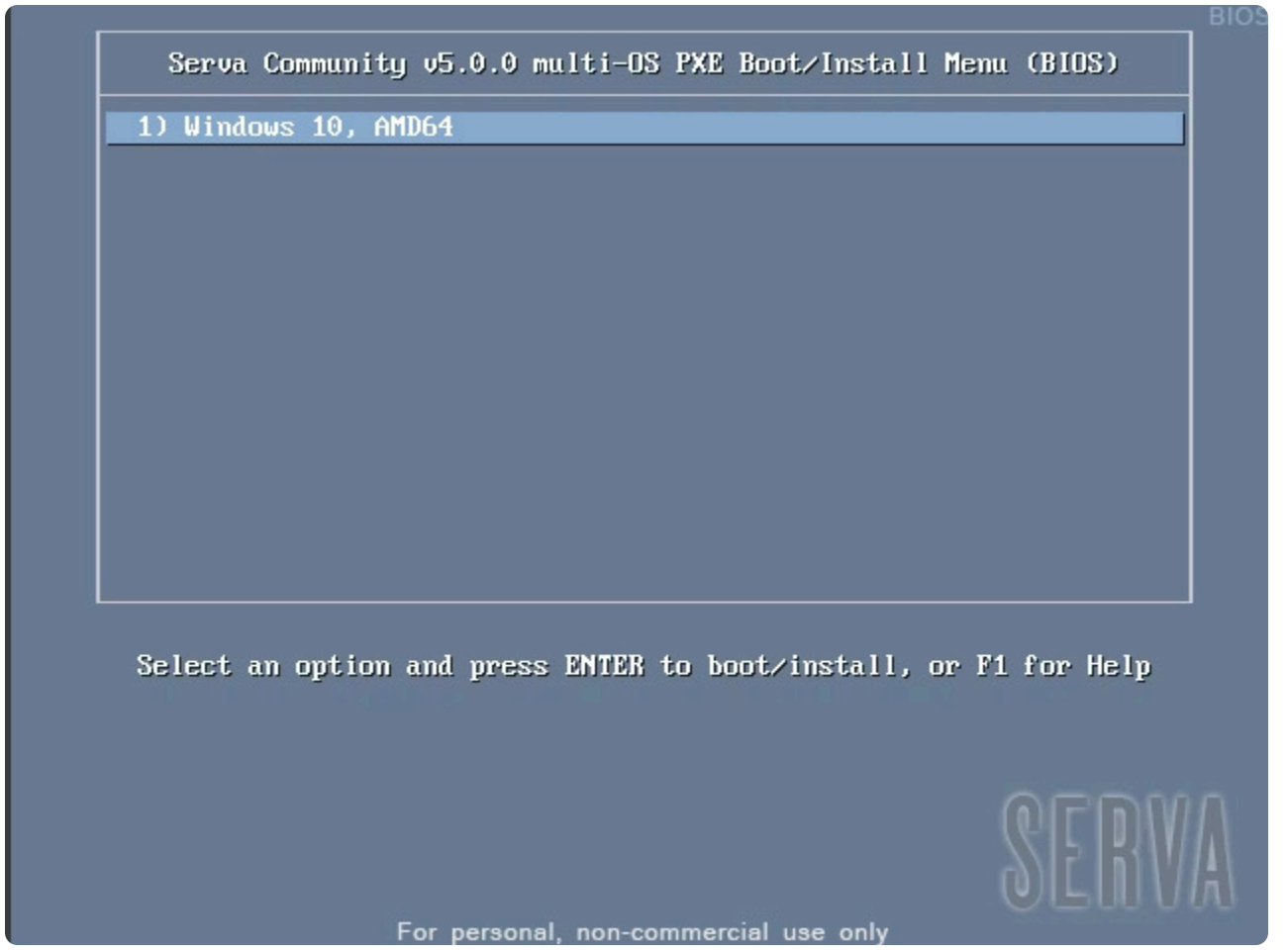

Voici le menu avec la liste de toutes les images disponibles.

Une fois l'image sélectionnée, un identifiant sera demandé — il faut donc taper celui mentionné plus haut dans les autorisations de partage `WIA_WDS_SHARE`, deploy. Enfin la fenêtre d'installation de notre OS devrais apparaitre.

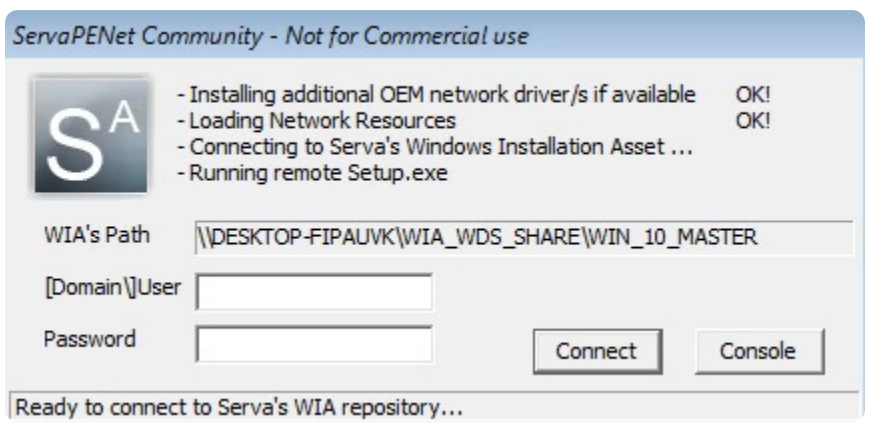

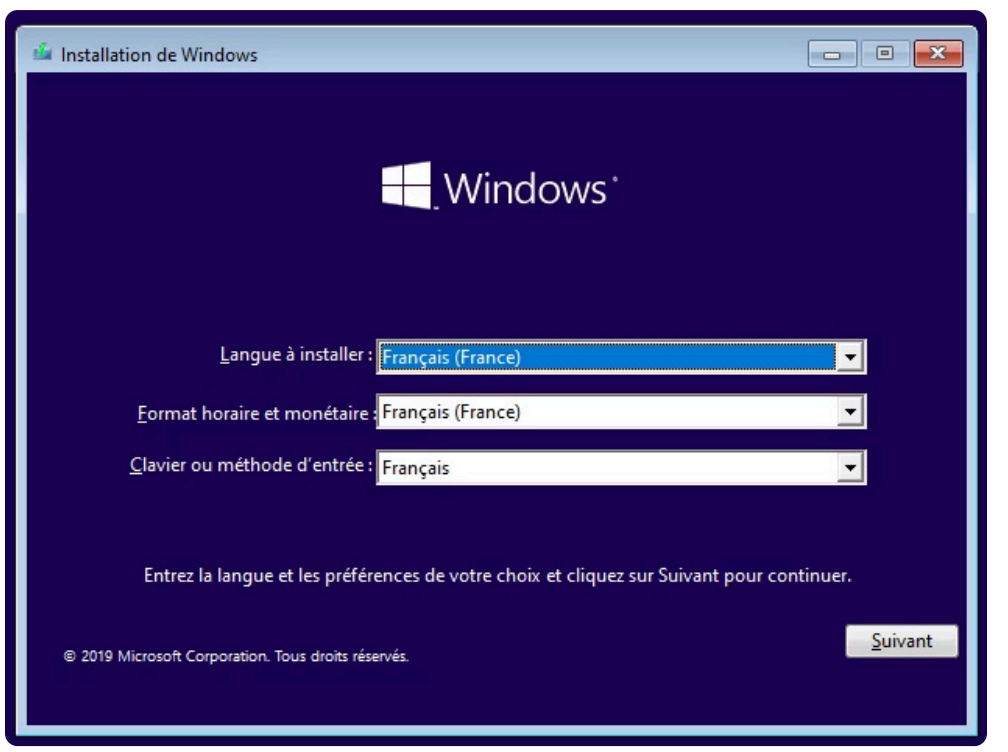

Création de l'ISO Windows avec Media Creation Tool

Pour créer une image de Windows 10, il faut télécharger sur internet Media Creation Tool qui permet soit de mettre à jour le PC sur le quel il est exécuté soit de créer un media installeur.

A l'ouverture de l'outil, acceptez les conditions, puis suivez les étapes ci-dessous.

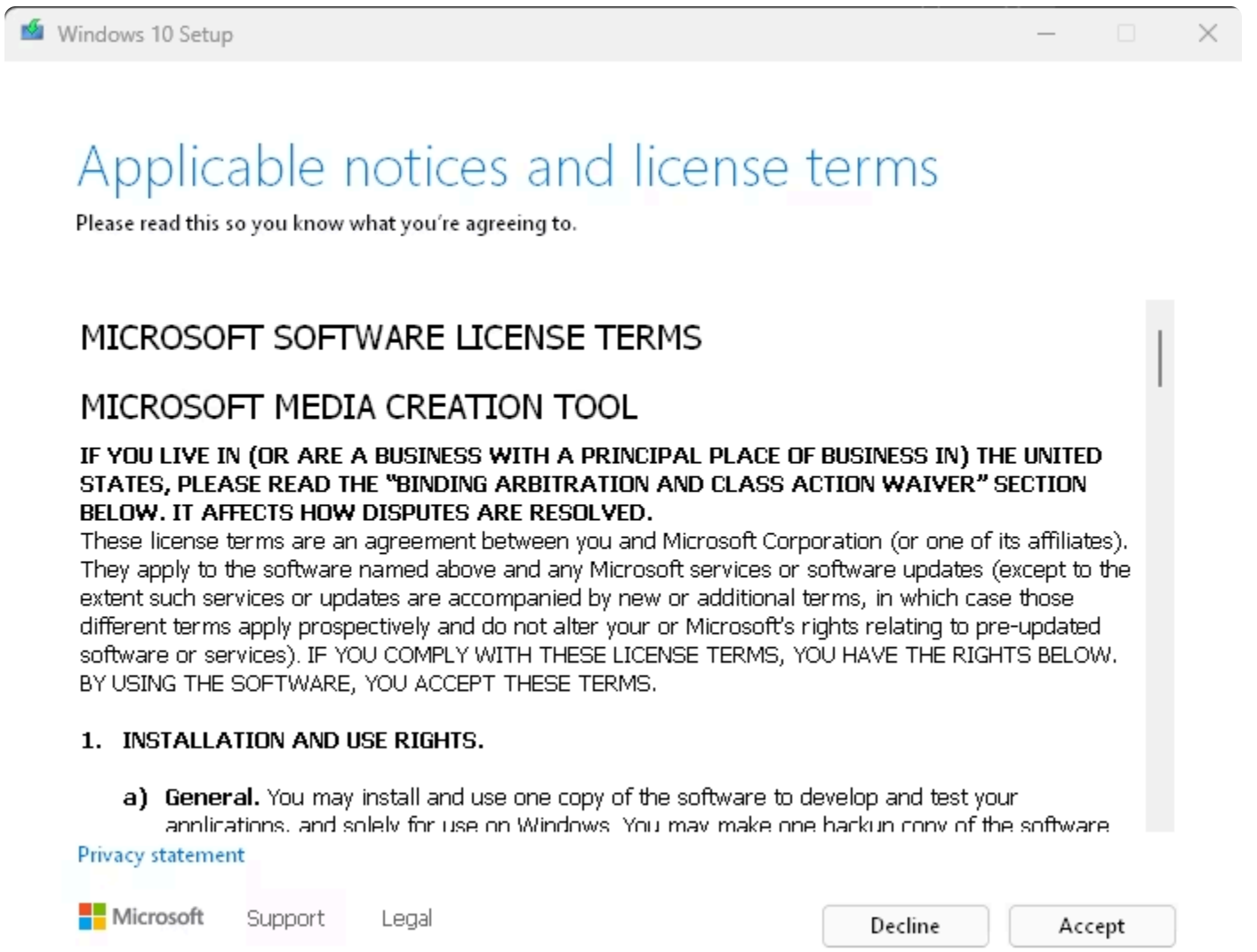

Choix du service entre les deux proposé par media création tool

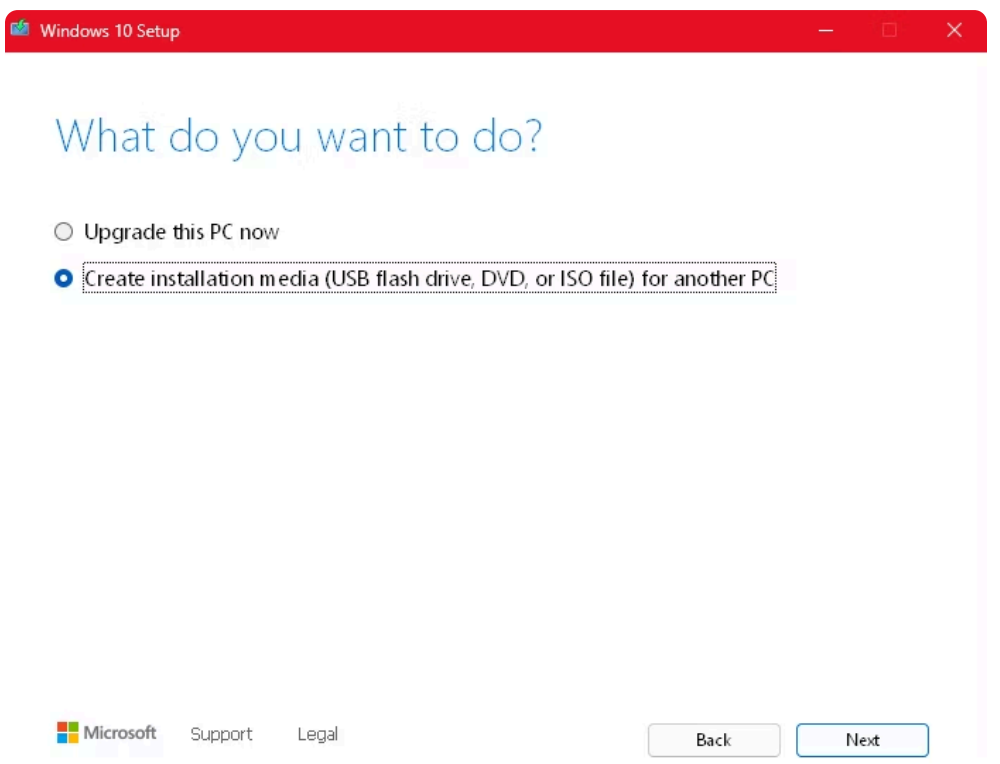

Options de l'ISO laissé d'origine dans ce cas

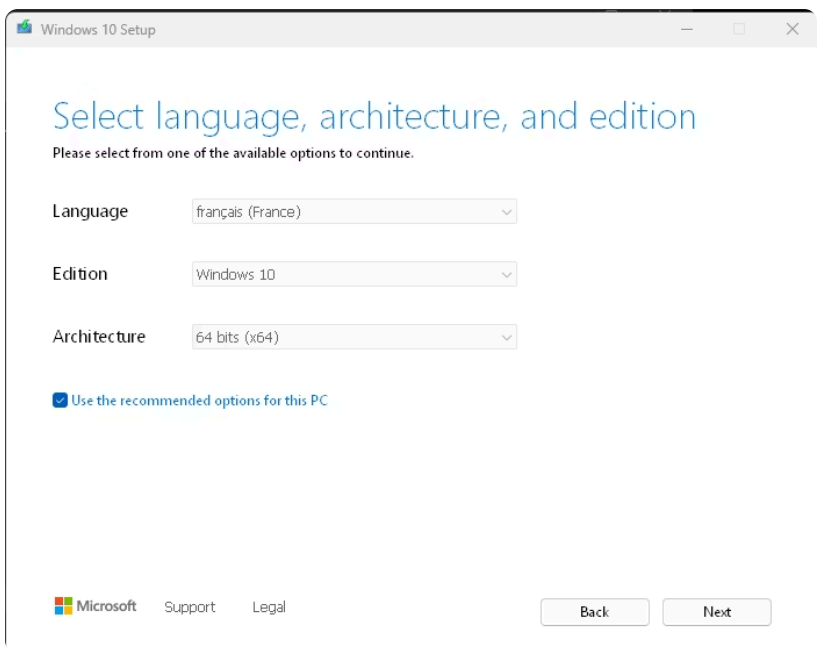

Choix du media utilisé

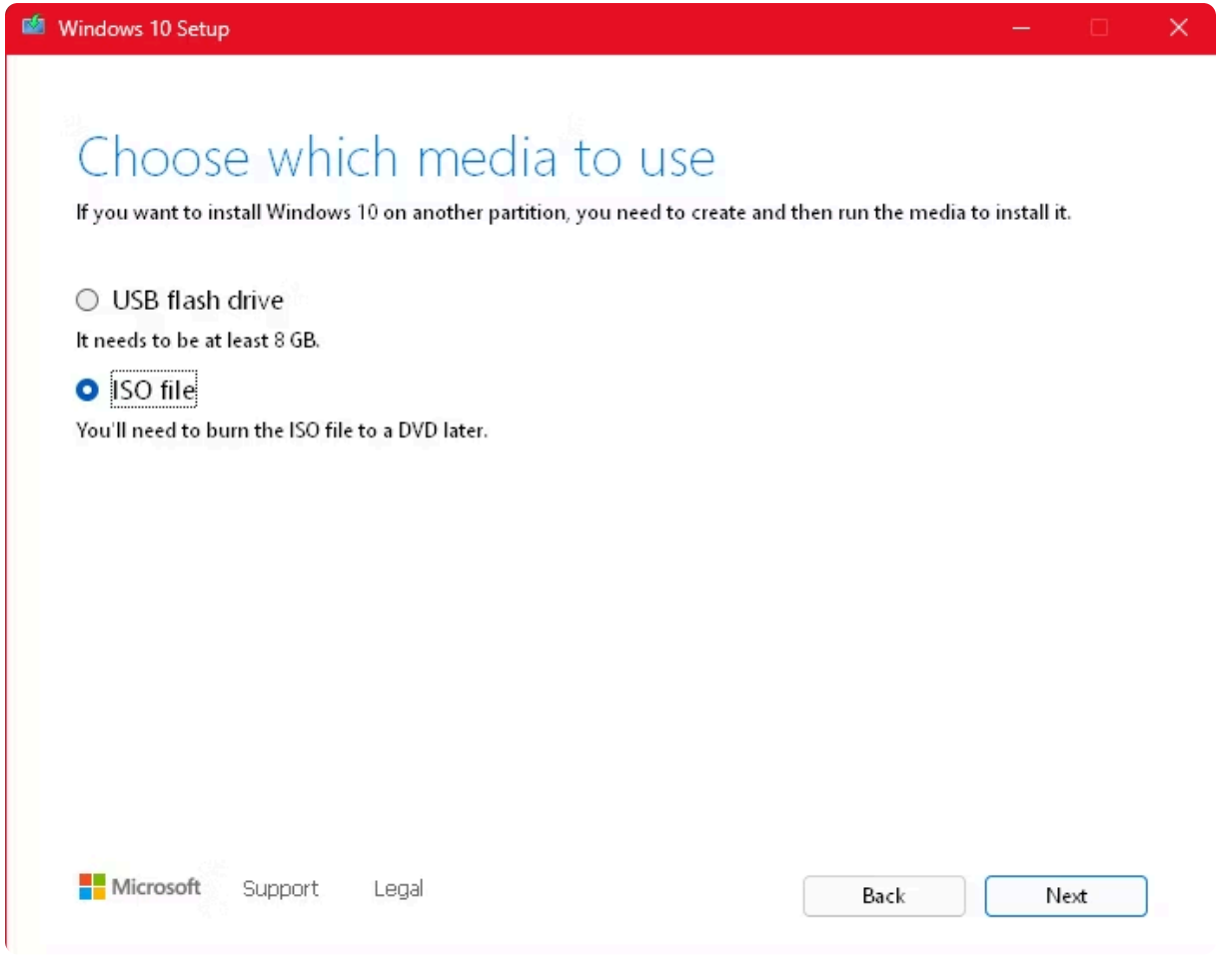

celle ci sera donc extrait comme vu précédemment dans un sous dossier de WIA_WDS